

美容マイクロスコープシステム COMEDO

高輝度白色 LED と紫外線 LED を搭載し、comedoの観察が可能！
美容関係のビジネスシーンに、最高の説得力を提供します！

ズーム調整ダイヤル

FRZ(Freeze) ボタン
フリーズ（静止画）撮影

LED ボタン
高輝度白色LEDと紫外線(UV)LEDを搭載
ニキビの初期段階の**comedo**を観察。

USB ケーブル
電源は、パソコンから供給されるので、
別途電源は必要ありません。

皮膚の観察に

頭皮の観察に

頭皮

皮膚

ポルフィリンが赤く光って映し出されるので、
ポルフィリンやcomedoの状態観察に最適
※comedoとは毛穴の出口に角栓が詰まった状態。

特徴

- ✿ サンプル写真やコメントの編集も可能。
- ✿ 80倍と300倍の拡大画像を観察可能。（レンズ交換不要）
- ✿ お客様情報・肌画像の登録・編集が可能。



肌や頭皮の拡大画像を映しだし、コメントや線の書き込みが出来、実用的な説明文なので効果的なカウンセリングが可能。



静止画の長さ・幅などを測定でき、お持ちのパソコンで印刷や保存が可能。

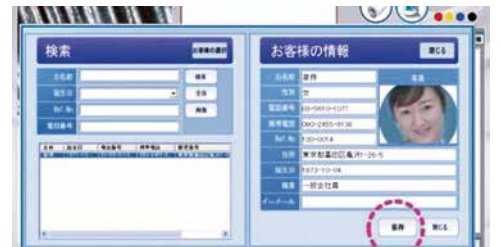

顧客情報管を約1000~1300名まで登録可能。

本体仕様			ハードウェア仕様		
型番	美容マイクロスコープ システム COMEDO			CPU	Pentium4 以上
解像度	130万画素	倍率	80倍 / 300倍	メモリ	128MB 以上
ライト	白色 LED : 6 個、紫外線 (UV) LED : 6 個			VGA	フルカラー (32bit)、32MB VGA メモリ以上
電圧・ワット	USB バスパワー (パソコンより給電)			ハードディスク	10GB 以上
サイズ	(カメラ) 約 97mm × 約 50mm × 約 36mm (コード含まず)			ディスプレイ	17 インチ以上 解像度 : 1024 x 768 以上
重量	約 140g				
OS	Windows 7、8、8.1、10				
付属品	マイクロスコープ COMEDO、ソフトウェア (CD-ROM)、カメラスタンド、(取り扱い説明書は、CD-ROM 内にあり)				

測定器の総合商社
株式会社 佐藤商事
SATO SHOUJI INC.

〒211-0063 川崎市中原区小杉町 1-403 武蔵小杉タワープレイス 5 階
☎(044) 738-0622 FAX : 044-738-0623
http://www.ureruzo.com/ SATO 測定器 .COM : http://satosokuteiki.com/